

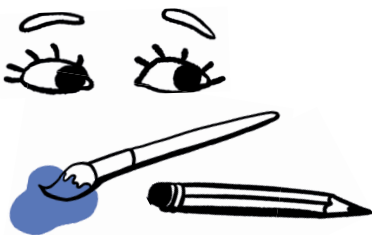

Tt

Tim gaat met de trein naar Titus toe
Uren later hoort hij pas een fluit
Tim lag te slapen, want hij was moe
Maar hij moest er al veel eerder uit

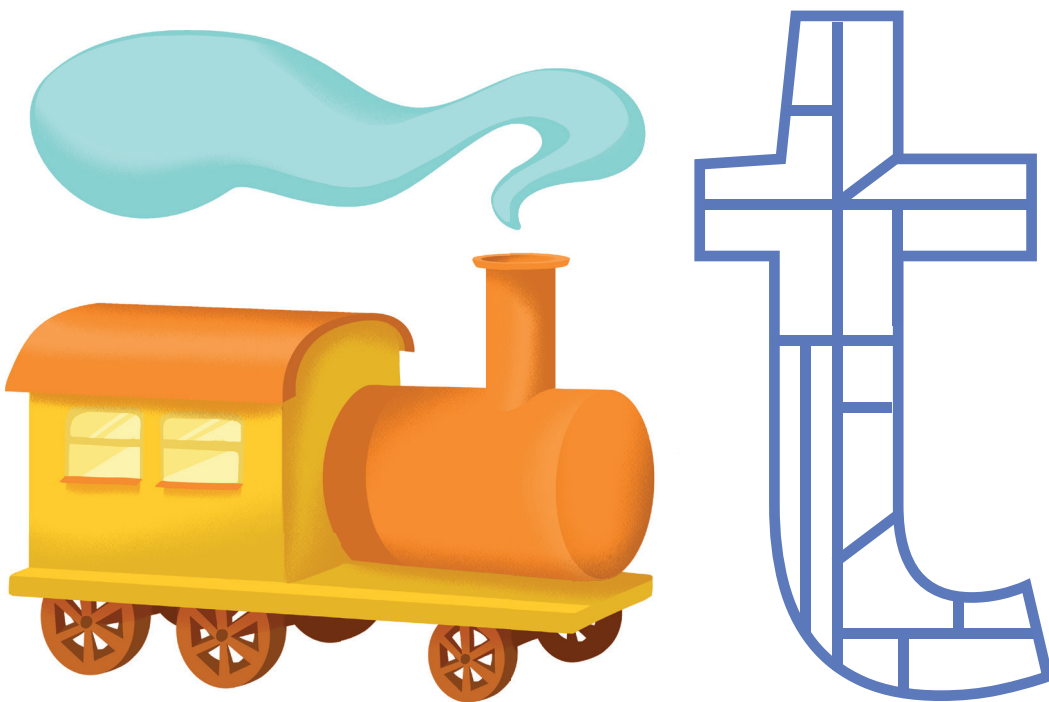

Lees samen dit versje. Zie je een letter **t** in het versje?
Kleur dan een vakje in de grote letter. Heb je aan het
einde van het versje alle vakjes ingekleurd? Dan heb je
goed geteld!