

De persoonsvorm

Elke zin heeft een persoonsvorm. **De persoonsvorm** is altijd een werkwoord. Als er maar één werkwoord in een zin staat, dan is dit de persoonsvorm. Soms staan er meer werkwoorden in een zin. Je kunt de persoonsvorm dan op verschillende manieren vinden:

- Door het onderwerp te veranderen
- Door de zin vragend te maken
- Door de zin te veranderen van tijd

Het onderwerp veranderen

Je kunt een zin veranderen van tijd om de persoonsvorm te vinden. Als de zin in de tegenwoordige tijd staat, verander de zin dan in de verleden tijd. Als de zin in de verleden tijd staat, verander de zin dan in de tegenwoordige tijd. Het werkwoord dat in deze zin **verandert**, is de persoonsvorm. De andere woorden in de zin blijven hetzelfde.

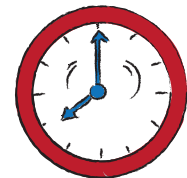

Persoonsvorm | De tijd veranderen

Voorbeeldzin

Ik moet mijn kamer opruimen.
Tim bouwde een zandkasteel.

Tijd veranderen

Ik moest mijn kamer opruimen.
Tim bouwt een zandkasteel.

Persoonsvorm

moet
bouwde